IBCE Instituto Boliviano de Comercio Exterior
TRANSPORTE & LOGÍSTICA
Boletín Electrónico Semanal No. 517 – Bolivia. 11 de enero de 2024

BOLIVIA: MODOS DE TRANSPORTE Y VÍAS DE SALIDA DE LAS EXPORTACIONES

EXPORTACIONES POR MODOS DE TRANSPORTE (En toneladas)

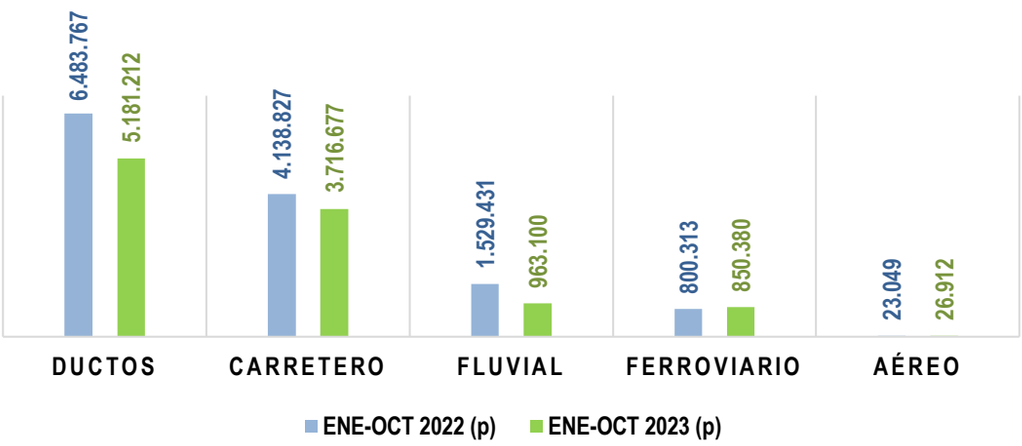

17% menos que los primeros diez meses de la gestión 2022

- La carga boliviana exportada al mes de octubre del 2023, se redujo en un 17% comparado con enero-octubre del año 2022.
- El volumen exportado por el transporte **aéreo** registró una variación positiva del 17%, mientras que el modo **ferroviario** presentó el mayor decrecimiento, siendo del 37%, comparado con el mismo período de la pasada gestión.

EXPORTACIONES POR MODOS DE TRANSPORTE AL MES DE OCTUBRE DEL 2023 (% s/volumen)

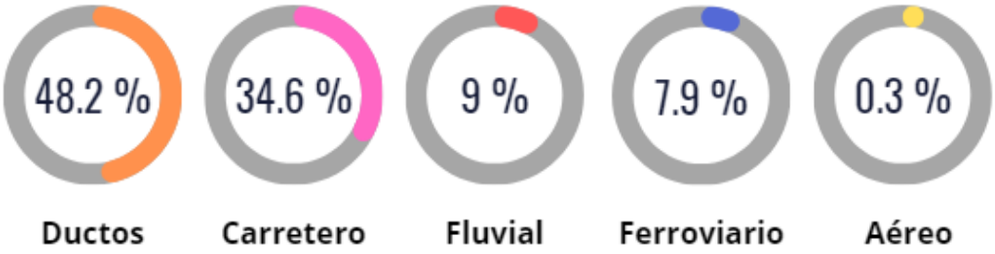

- La exportación por **ductos** representó **48,2%** sobre el volumen total de las ventas externas; le siguió el modo carretero representando el **34,6%** de la carga exportada.

EXPORTACIONES SEGÚN VÍAS DE SALIDA (En toneladas)

VÍA DE SALIDA	ENE-OCT 2022 (P)	ENE-OCT 2023 (P)	VARIACIÓN
Puerto Suárez-Corumbá	5.375.699	4.638.320	-14%
Yacuiba-Pocitos	2.920.707	2.055.638	-30%
Tambo Quemado-Charaña-Arica	1.116.117	1.431.432	28%
Desaguadero	1.756.668	1.122.729	-36%
Uyuni-Ollagüe-Antofagasta	821.419	728.730	-11%
Puerto Quijarro-Arroyo Concepción	373.365	366.186	-2%
Bella Vista-Pisiga-Iquique	277.169	210.654	-24%
Boyuibe-Fortín Villazón	93.269	66.199	-29%
Charaña-Arica	0	33.848	100%
Aéreo	23.049	26.912	17%
San Matías-San Ignacio-San Vicente	180.215	22.079	-88%
La Quiaca-Villazón	17.523	19.868	13%
Guayaramerín-Cobija-Amazonas	11.814	10.450	-12%
Orán-Bermejo	8.371	5.235	-37%
TOTAL EXPORTADO	**12.975.386**	**10.738.281**	**-17%**

Fuente: INE / **Elaboración**: IBCE / **(p)**: Datos preliminares

- Hasta octubre del 2023, las principales vías de salida fueron Puerto Suárez-Corumbá y Yacuiba-Pocitos, entre ambas alcanzaron el **62%** del volumen exportado.
- La ruta Tambo Quemado-Charaña-Arica experimentó el mayor crecimiento en el volumen transportado cotejado con enero-octubre del 2022.

Si desea mayor información contáctese con la Gerencia Técnica del IBCE: gtecnica@ibce.org.bo

RSE Responsabilidad Social Empresarial

Mersur AGENCIA DESPACHANTE DE ADUANA
ALBO S.A. Almacenera Boliviana S.A. "Almacenando su confianza"
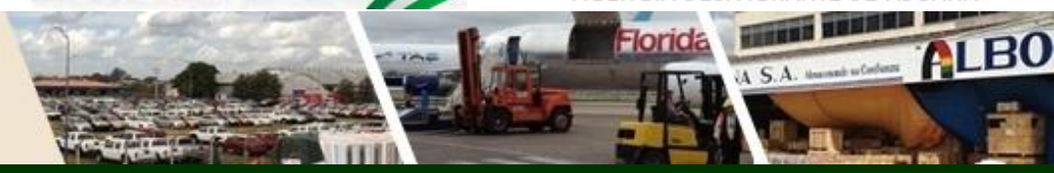

Derechos Reservados © Instituto Boliviano de Comercio Exterior (IBCE). Se podrá reproducir el contenido de esta publicación citando la fuente.
El IBCE no se hace responsable de la información que este Boletín contenga, siendo que se especifican las fuentes de donde se obtiene la misma.